

# ORTE

Öffnungszeiten 14. 10. – 25. 11. 2018



## Rathaus Werther (Westf.)

Flur im 1. OG, Mühlenstr. 2, 33824 Werther (Westf.)  
Mo 08.15 – 12.00 Uhr  
Di 07.15 – 16.30 Uhr (durchgehend)  
Mi 08.15 – 12.00 Uhr  
Do 08.15 – 18.00 Uhr (durchgehend)  
Fr 08.15 – 13.00 Uhr



## Kreissparkasse Halle (Westf.)

Ravensberger Str. 28, 33824 Werther (Westf.)  
Mo – Mi 09.00 – 12.30 Uhr und 14.00 – 17.00 Uhr  
Do 09.00 – 12.30 Uhr und 14.00 – 18.00 Uhr  
Fr 09.00 – 16.00 Uhr



## Ev. Kirche St. Jacobi

Alte Bielefelder Str. 19, 33824 Werther (Westf.)  
Fr, Sa und So jeweils 15.00 – 18.00 Uhr



## Seniorenbegegnungsstätte HAUS TIEFENSTRASSE

Tiefenstr. 5, 33824 Werther (Westf.)  
Das Bild ist jederzeit von außen und während der  
Veranstaltungen im Haus Tiefenstraße zu besichtigen:  
Infos dazu auf: [www.kirche-werther.de](http://www.kirche-werther.de)



## Kath. Kirche St. Michael

Ravensberger Str. 62, 33824 Werther (Westf.)  
So 15.00 – 17.00 Uhr  
Di 15.00 – 17.00 Uhr



## Ev. Johannes-Kirche (Häger)

Auf der Bleeke 35, 33824 Werther (Westf.)  
Sa 16.00 – 18.00 Uhr offene Kirche



## Bethlehemskirche in Werther-Rotenhagen (SELK)

Nordholz 9, 33824 Werther (Westf.)  
So 14.10. 11.00 Uhr Gottesdienst  
zu einem Kunstwerk  
12.00 – 13.00 Uhr offene Kirche  
Sa 27.10. 16.00 – 18.00 Uhr offene Kirche  
18.00 Uhr Gottesdienst  
So 11.11. 11.00 Uhr Gottesdienst  
zu einem Kunstwerk  
12.00 – 13.00 Uhr offene Kirche



## Stadtbibliothek im HAUS WERTHER

Schloßstr. 36, 33824 Werther (Westf.)  
Di 10.00 – 12.00 Uhr und 15.00 – 18.00 Uhr  
Mi 15.00 – 20.00 Uhr  
Do 10.00 – 12.00 Uhr und 15.00 – 18.00 Uhr  
Fr 10.00 – 12.00 Uhr und 15.00 – 18.00 Uhr



## Kapelle der Flex® Eingliederungshilfe gGmbH ehem. Waldheimat

Teutoburger Wald Weg 7, 33824 Werther (Westf.)  
Täglich 15:00 – 18:00 Uhr

Öffnung auch nach besonderer Vereinbarung; Infos auf [www.stadt-werther.de](http://www.stadt-werther.de) oder im Katalog zur Ausstellung.

# VERNISSAGE

14. 10. 2018, 15 bis 18 Uhr

## 15.00 Uhr

Ev. Kirche St. Jacobi  
Alte Bielefelder Str. 19  
Andacht mit Musik (ca. 15 Min.)  
Pastor Holger Hanke  
Prof. Dr. Boeminghaus

## 18.00 Uhr

Rathaus der Stadt Werther (Westf.)  
Mühlenstr. 2, Flur im 1. OG  
**Gemeinsamer Abschluss der  
Vernissage** mit Bürgermeisterin  
Marion Weike

----- Ende des Rundganges -----

## Im Anschluss an die Andacht

findet ein **gemeinsamer  
Rundgang** zu den einzelnen  
Stationen der Ausstellung im  
Innenstadtbereich statt.  
An den Ausstellungsorten  
gibt es jeweils eine Einführung  
von Prof. Dr. Boeminghaus:

## 16.15 Uhr

Seniorenbegegnungsstätte  
HAUS TIEFENSTRASSE  
Tiefenstr. 5

## 16.30 Uhr

Kreissparkasse Halle (Westf.)  
Filiale Werther  
Ravensberger Str. 28

## 17.00 Uhr

Kath. Kirche St. Michael  
Ravensberger Str. 62

## 17.30 Uhr

Stadtbibliothek Werther  
In der Bürgerbegegnungsstätte  
HAUS WERTHER  
Schloßstr. 36

## Keine Öffnung am 14. Okt.

Ev. Johannes Kirche (Häger)  
Auf der Bleeke 35

Alle Infos  
auch im Netz:



Impressum:

Idee, Organisation und ©:  
Prof. Dr. D. A. Boeminghaus,  
Hasselborn 12, D-52156 Monschau  
02472/6840  
[info@boeminghaus.de](mailto:info@boeminghaus.de)

Grafik-Design: Manfred Förster, Aachen

Die Bildrechte liegen bei den  
teilnehmenden Künstlern

Für die Stadt Werther (Westf.):  
Stefan Meier 05203/705-0  
[info@stadt-werther.de](mailto:info@stadt-werther.de)  
[www.stadt-werther.de](http://www.stadt-werther.de)



... zum Leben und Genießen

[www.stadt-werther.de](http://www.stadt-werther.de)



# GRUSSWORT

Sehr geehrte Damen und Herren,

der Mensch ist auf ein „Du“ – also auf ein Gegenüber ausgerichtet.  
Dies erkennen wir daran, wie der menschliche Körper aufgebaut ist  
– nämlich paarig –.

Viele wichtige Organe und Gliedmaßen sind doppelt angelegt, so als  
wenn eines alleine nicht das Ganze sein kann. Ein Bein allein kann nicht  
laufen. Ein Auge allein nicht räumlich sehen. Ein Gelenk ohne Gelenk-  
partner sich nicht bewegen. Sogar das Herz ist mit zwei Herzkammern  
doppelt angelegt, die sich gegenseitig in Bewegung halten.

Was aber, wenn dem „Du“ das Gegenüber fehlt?

Wenn ich reden muss, aber mit keinem reden kann, wenn ich klagen  
will und keiner will es hören, wenn ich verzweifelt bin und keinen  
interessiert es?

Martin Luther findet darauf eine Antwort, wenn er formuliert: „Beten  
heißt, Gott den Sack vor die Füße zu werfen.“ Vielleicht ist die Klage  
die intensivste Form des Gebetes. Der Beter vertraut darauf, dass sein  
Anliegen bei seinem Gegenüber „gut aufgehoben“ ist.

Gebete haben eine lange Tradition und fließen in viele Lebensbereiche  
ein. Immer wieder sehen wir Sportler, die sich vor einem Wettkampf  
bekreuzigen.

So ist es auch nicht verwunderlich, dass seit mehr als 200 Jahren  
beim Großen Zapfenstreich, der nach einem festen Zeremoniell zur  
Verabschiedung aus dem Amt geschiedener Bundespräsidenten,  
Bundeskanzler und Bundesverteidigungsminister zelebriert wird, ein  
musikalisches Gebet gehört: Nach dem Befehl: „Helm ab zum Gebet“,  
wird der Choral „Ich bete an die Macht der Liebe“ musiziert.

Was verstehen Sie unter einem „Gebet“? Sicherlich ist es so, dass jeder  
bei dem Begriff „Gebet“ an etwas anderes denkt bzw. etwas anderes  
empfindet. Meine Anerkennung gilt daher allen Künstlerinnen und  
Künstlern, die uns Einblick gewähren in ihr ganz persönliches Gebet!

Ich freue mich sehr, dass wir die Ausstellung „Das Gebet“ auf Initiative  
von Frau Ingrid Spiering-Nell in Werther (Westf.) zu Gast haben.

Ich danke Herrn Prof. Dr. Dieter Alexander Boeminghaus und seinem  
Ausstellungsteam für die inspirierenden Ideen und Konzeptionen dieser  
Ausstellung. An der Wanderausstellung beteiligen sich auch Künstlerin-  
nen und Künstler aus Werther (Westf.) und unserer Region. Über dieses  
kreative Zusammenwirken freue ich mich sehr.

Die Kunstwerke werden an neun verschiedenen Orten innerhalb  
der Stadt zu sehen sein. Mein Dank gilt daher auch den beteiligten  
Organisationen für Ihre Mitwirkung und Bereitstellung der  
entsprechenden Räumlichkeiten.

Werther (Westf.), im September 2018  
Marion Weike, Bürgermeisterin

# DAS GEBET

Internationale  
Kunstaussstellung  
**WERTHER (Westf.)**

vom 14. 10.  
bis 25. 11. 2018  
mit 45 Werken  
an neun Orten

[www.dasgebet.eu](http://www.dasgebet.eu)





Ingrid SPIERING-NELL



Rafael RAMIREZ



Lothar SCHEFFLER



Peter HENN



C. LAUSCHER

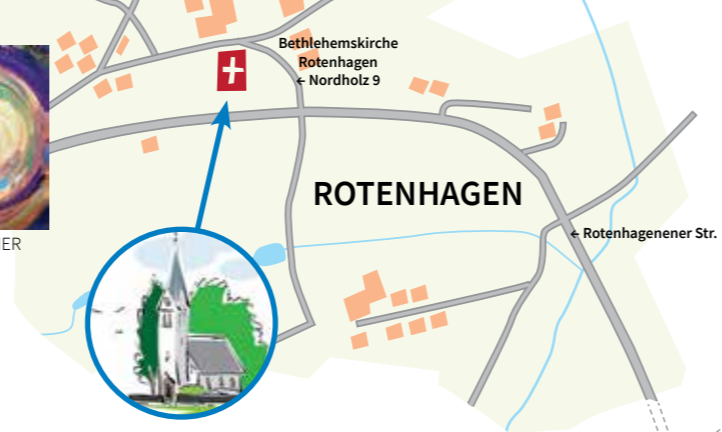

### ROTENHAGEN



Astrid BOHNE



Alejandro DECINTI



Tom KREY



G. ZULEGER-MERTENS

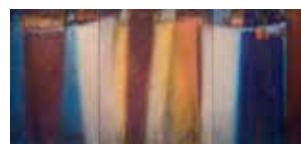

Wolfgang VINCENT



### WERTHER (Westf.)

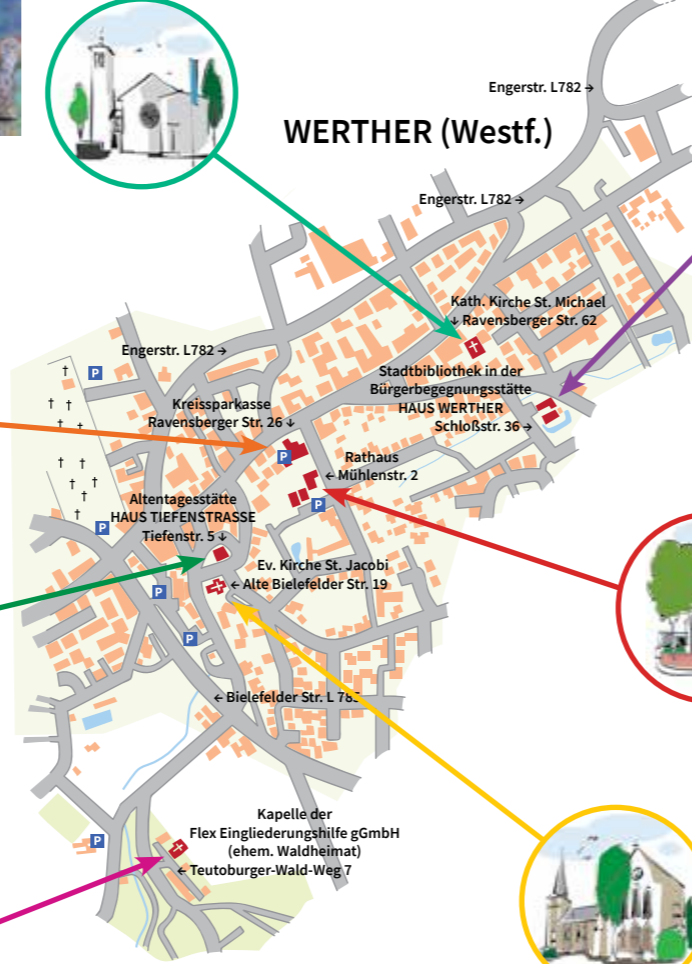

Marga HERMANI



Johanna MOHR



Vera KOSTOVSKAYA



Rainer SAUERBIER



Ales VEGA



Heinz SAND



M.M. BELLENGER

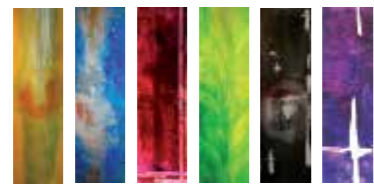

Caroline LAUSCHER



Astrid BOHNE



Christiane VINCENT-POPPEN



Antonio MÁRO



Michael GRADE



Johannes WICKERT



Marie Madeleine BELLENGER



Danita VAN ROSSUM



Ingeborg FUHRMANN



Brigitte KNEHANS



Martina BEINE-NIKISCH



Kerstin KÜNNEMEYER



Walter MORITZ



Uwe GEHRING



Hans Rudolf RONNING u. Ute DAUSENSCHÖN-GAY



Cordula REMMLER



Anna\_Sophia 'RoseLeBlood' SCHRÖCK



H.W. MENGES-SPELL



Inge SPIERING-NELL



M. M. BELLENGER



Klaus GEHLEN

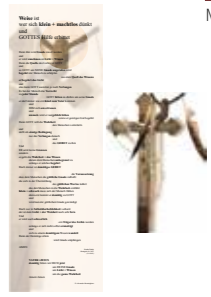

A. BOEMINGHAUS



### HÄGER



Petra MICHEL



Marc DE CORTE

